



L'ESSENTIEL DES COMPTES

Une année d'innovation
et de recherche
au service des
personnes malades



Bruno Anglès d'Auriac

Question à Bruno Anglès d'Auriac

Président de la Fondation Médéric Alzheimer

Quels ont été les principaux axes d'action de la FMA en 2016 ?

L'année 2016 a été marquée par l'expérimentation d'un accompagnement réussi permettant de créer les conditions d'**expression des souhaits et attentes des personnes malades**. Cette approche, qui constitue un axe fort de la Fondation, permettra aux personnes malades de participer aux décisions les concernant et de faire connaître leurs besoins et leurs attentes.

« Cette démarche traduit notre volonté de promouvoir les interventions non médicamenteuses, démontrer l'efficacité pour retarder la perte d'autonomie et améliorer le bien-être des personnes malades. »

L'année a également été marquée par la montée en puissance d'une **dynamique d'alliance entre les acteurs** de la recherche et ceux qui expérimentent de nouvelles solutions d'accompagnement sur le terrain. Cela s'est traduit par la tenue de la journée annuelle du réseau *Social Sciences for Dementia* en septembre 2016 et la préparation des *Assises de la recherche et de l'innovation sociale pour relever le défi du vieillissement cognitif* en mars 2017.

Grâce à nos enquêtes, études et rapports, nous avons permis à la communauté Alzheimer de **mieux appréhender le contexte dans lequel agir** (implication des professionnels et place des différents métiers qui sont en lien avec les malades).

Grâce à la **conclusion de plusieurs partenariats**, la Fondation a pu développer des programmes de recherche, des études et des expérimentations prometteuses sur le repérage des déficits sensoriels, les aidants en emploi ou le réseau de recherche sur la maladie d'Alzheimer.

Pour aller plus loin et accélérer l'**innovation au bénéfice des personnes malades**, la Fondation a expérimenté un incubateur permettant d'accompagner les projets les plus prometteurs et de favoriser leur dissémination à plus grande échelle.



© Association Mosaïque des Hommes et des Jardins, Montpellier



© Association Bistrot Mémoire de Rennes (Ille-et-Vilaine)



© Mutualité Retraite Côtes d'Armor de Saint-Brieuc (Côtes d'Armor)



© SSIAD Union des Mutuelles de France Mont Blanc, Meythet



© EHPAD La Mirambelle, Mirambeau (Charente-Maritime)



© EHPAD Résidence Émilie de Villeneuve, Castres (Tarn)

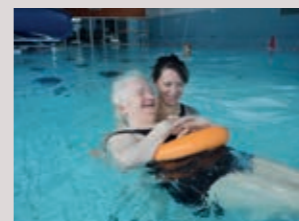

© EHPAD La Salette-Bully, Bully (Rhône)

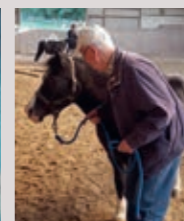

© EHPAD La résidence de la Weiss, Kayersberg

À propos de la Fondation Médéric Alzheimer Qui sommes-nous ?

Créée en 1999, la Fondation Médéric Alzheimer est la première fondation reconnue d'utilité publique entièrement dédiée aux personnes malades et à leurs aidants, qu'ils soient familiaux, bénévoles ou professionnels. Elle a pour objectif d'**aider les malades et leurs proches à mieux vivre avec la maladie** et de **retarder le plus possible la perte d'autonomie**.

En combinant la recherche en sciences sociales et l'innovation de terrain, la Fondation Médéric Alzheimer contribue à une **meilleure connaissance de la maladie** et à la **mise en place de nouvelles solutions d'accompagnement, mieux adaptées aux besoins**. Elle développe une approche globale et pluridisciplinaire de la maladie, en prenant en compte toutes ses dimensions : biomédicale, médico-sociale, juridique, économique, éthique...

Depuis l'origine, la Fondation Médéric Alzheimer a **soutenu plus de 413 projets d'initiatives locales** et **140 projets de recherche**, dont 64 prix de thèse et bourses doctorales, et a consacré **27 M€ à ses missions sociales**.

19
PUBLICATIONS
DANS DES REVUES SCIENTIFIQUES
OU PROFESSIONNELLES

*
12
CHERCHEURS
ET ÉQUIPES DE CHERCHEURS
SOUTENUS

*
10 600
ABONNÉS
À NOS PUBLICATIONS
EN LIGNE

*
720
PROFESSIONNELS
FORMÉS PAR NOTRE CENTRE
DE FORMATION

*
27
PERSONNES
SALARIÉS OU BÉNÉVOLES
REPRÉSENTANT

16
COMPÉTENCES

*
305
ARTICLES
DANS LES MÉDIAS METTANT
EN VALEUR NOS ACTIONS

Les faits marquants 2016

2^E JOURNÉE DU RÉSEAU DE RECHERCHE

« SOCIAL SCIENCES FOR DEMENTIA »



Avec le soutien de la Fondation de France, la Fondation Médéric Alzheimer a organisé le 15 septembre 2016 la 2^e journée du réseau *Social Sciences for Dementia*.

De nombreux chercheurs académiques, professionnels du soin et de l'accompagnement, ainsi que des acteurs de terrain ont participé à cet événement dont l'objectif était de trouver des réponses pour améliorer l'accompagnement des personnes malades et de leurs proches et retarder ainsi la perte d'autonomie.

Plusieurs grands défis ont été identifiés: les soins et la recherche sur l'accompagnement, les interventions pour préserver la qualité de vie, les réponses de la société face aux besoins des personnes malades et de leurs familles...

LE GROUPE D'EXPRESSION DES PERSONNES MALADES

Assisté d'un psychologue clinicien, la Fondation Médéric Alzheimer a créé **un groupe d'expression de huit personnes malades** à l'accueil de jour *Mémoire Plus* (Paris 15^e), dans le but de recueillir leur parole. Au cours de 9 séances, ces personnes malades ont pu évoquer leurs difficultés dans la vie quotidienne, les relations avec leur famille, la perception qu'elles ont des maisons de retraite, leurs souhaits en matière de solutions d'accompagnement. En parallèle, un groupe a été créé pour les aidants. Cette expérience ayant été concluante, elle sera développée à plus grande échelle en 2017.



Yvonne I., 82 ans

À propos de l'accueil de jour *Mémoire Plus* (Paris 15^e)

« À l'accueil de jour, on vous redonne ce que vous avez perdu, l'estime de vous. C'est une "cane" de bonheur sur laquelle on s'appuie quotidiennement. »

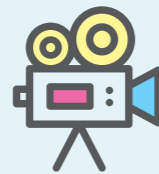

Un regard qui évolue...

Un rapport de la Fondation sur les évolutions des regards sur la maladie d'Alzheimer montre que l'attitude de la société vis-à-vis des personnes atteintes de troubles cognitifs change, notamment grâce aux médias, au cinéma et à la télévision qui s'inspirent de la maladie d'Alzheimer pour réaliser des fictions.

En effet, cette mise en avant médiatique permet de sensibiliser davantage le public, et de modifier la perception d'une maladie encore taboue.



REMISE DES PRIX ET BOURSES 2016

La Fondation Médéric Alzheimer a remis, lors de sa cérémonie annuelle, ses prix initiatives de terrain, bourses doctorales et prix de thèse 2016. 22 lauréats, jeunes chercheurs et porteurs de projets, ont reçu 155 000 €. La Fondation Médéric Alzheimer, avec le concours de la Fondation de France, de la Fédération Hospitalière de France et de France Alzheimer et maladies apparentées, encourage le développement de la recherche en sciences humaines et sociales et l'innovation sociale de terrain pour développer des solutions d'accompagnement originales et mieux adaptées aux besoins des personnes malades.



Nathalie Zimmerlé

Coordnatrice de la vie sociale Résidence de la Weiss Kaysersberg (68), Grand Prix donateurs 2016

« Mettre un peu de soleil dans la vie des patients. Refuser l'échec et valoriser la personne dans ce qu'elle est, au travers d'activités basées sur la prise en compte sensorielle des personnes âgées. »

Publication du 1^{er} baromètre « Risque de perte d'autonomie et comportements des Français »

L'enquête ELDERS (Enquête Longévité Dépendance Risque et Soutien) menée par la Fondation Médéric Alzheimer sur un échantillon représentatif de 3390 individus âgés de 50 à 79 ans, a permis le lancement d'un baromètre « Risque de perte d'autonomie et comportements des Français », afin de connaître et suivre l'évolution de leurs attentes face à la prise en charge d'une éventuelle perte d'autonomie, pour eux-mêmes ou leurs proches.



Repérage des déficits sensoriels : une recherche en partenariat avec **Optic 2000**

Grâce à ce partenariat d'une durée de 3 ans, la Fondation Médéric Alzheimer va expérimenter dans des EHPAD et des résidences autonomie, une recherche-action permettant de détecter les troubles sensoriels et tester des modalités de prise en charge mieux adaptées aux personnes âgées dépendantes. La Fondation Médéric Alzheimer a également conclu des partenariats avec la Fondation de France pour développer son réseau de recherche en sciences humaines et sociales, et avec Malakoff Médéric pour mener une étude sur les aidants en emploi.

Les chiffres clés*

BUDGET 2016
3 904 200 €

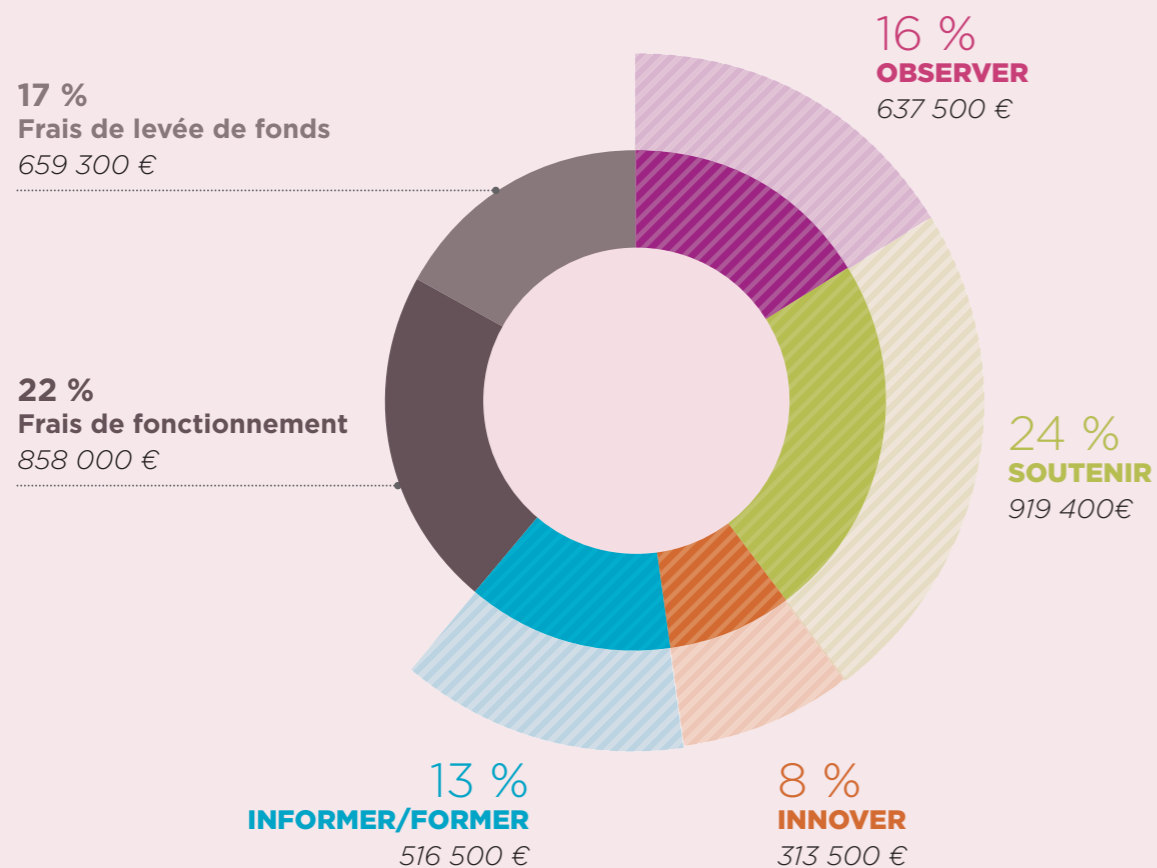

* Chiffres arrondis

RÉPARTITION DU BUDGET 2016 DES MISSIONS SOCIALES

OBSERVER
637 500 €

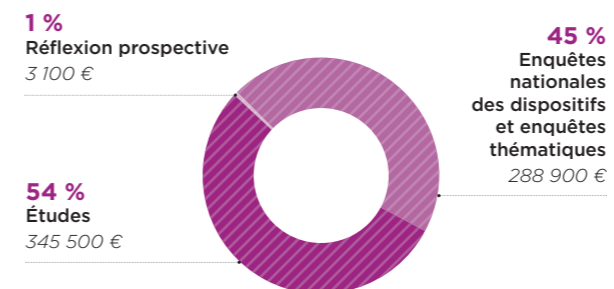

SOUTENIR
919 400 €

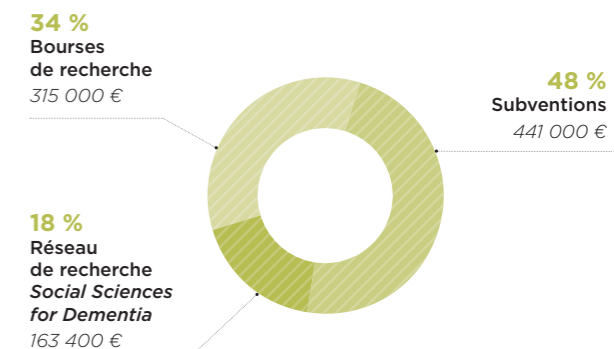

INNOVER
313 500 €

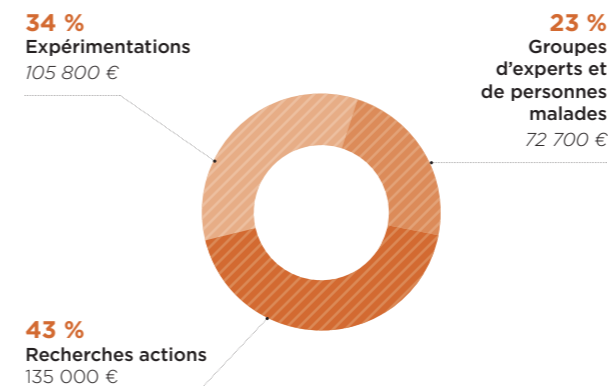

INFORMER/FORMER
516 500 €

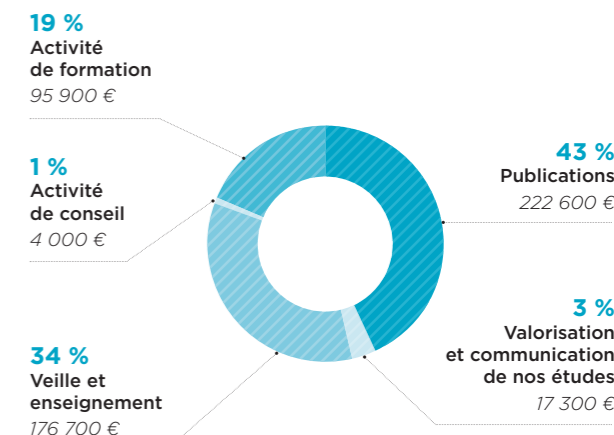



NOTRE ANNUAIRE DES DISPOSITIFS

Depuis 2003, la Fondation Médéric Alzheimer publie un annuaire national, régulièrement mis à jour et enrichi des nouveaux dispositifs, qui répertorie département par département, dispositif par dispositif, les 14 500 structures de prise en charge et d'accompagnement des personnes malades et de leurs aidants.

Cet annuaire est accessible gratuitement sur le site de la Fondation

www.fondation-mederic-alzheimer.org



NOS PUBLICATIONS

Abonnez-vous gratuitement aux publications de la Fondation Médéric Alzheimer :

- *Alzheimer actualités*, toute l'actualité nationale et internationale sur la maladie d'Alzheimer ;
- *La lettre de l'Observatoire des dispositifs* ;
- La lettre d'information *Mieux vivre ensemble la maladie d'Alzheimer*.

Vous pouvez directement vous inscrire gratuitement :

www.fondation-mederic-alzheimer.org

Comment nous soutenir ?

LA FONDATION MÉDÉRIC ALZHEIMER

C'EST PLUS DE 15 ANS D'EXPERTISE ET D'INNOVATION AU SERVICE DES PERSONNES MALADES ET DE LEURS AIDANTS

- **Faites un don :**
par internet sur le site www.fondation-mederic-alzheimer.org,
par courrier en envoyant un chèque à la Fondation Médéric Alzheimer,
30 rue de Prony, 75017 Paris
- **Transmettez** un legs, une donation ou une assurance-vie
- **Devenez partenaire** et renforcez votre engagement sociétal
- Pour plus d'informations : contact@med-alz.org



Reconnue d'utilité publique

Fondation Médéric Alzheimer
30 rue de Prony, 75017 Paris
Tél. 33 (0)1 56 791 791 / Fax. 33 (0)1 56 791 790

www.fondation-mederic-alzheimer.org